ZB Zentralbibliothek Zürich

Organigramm der Zentralbibliothek Zürich

Stand: 01.06.2026

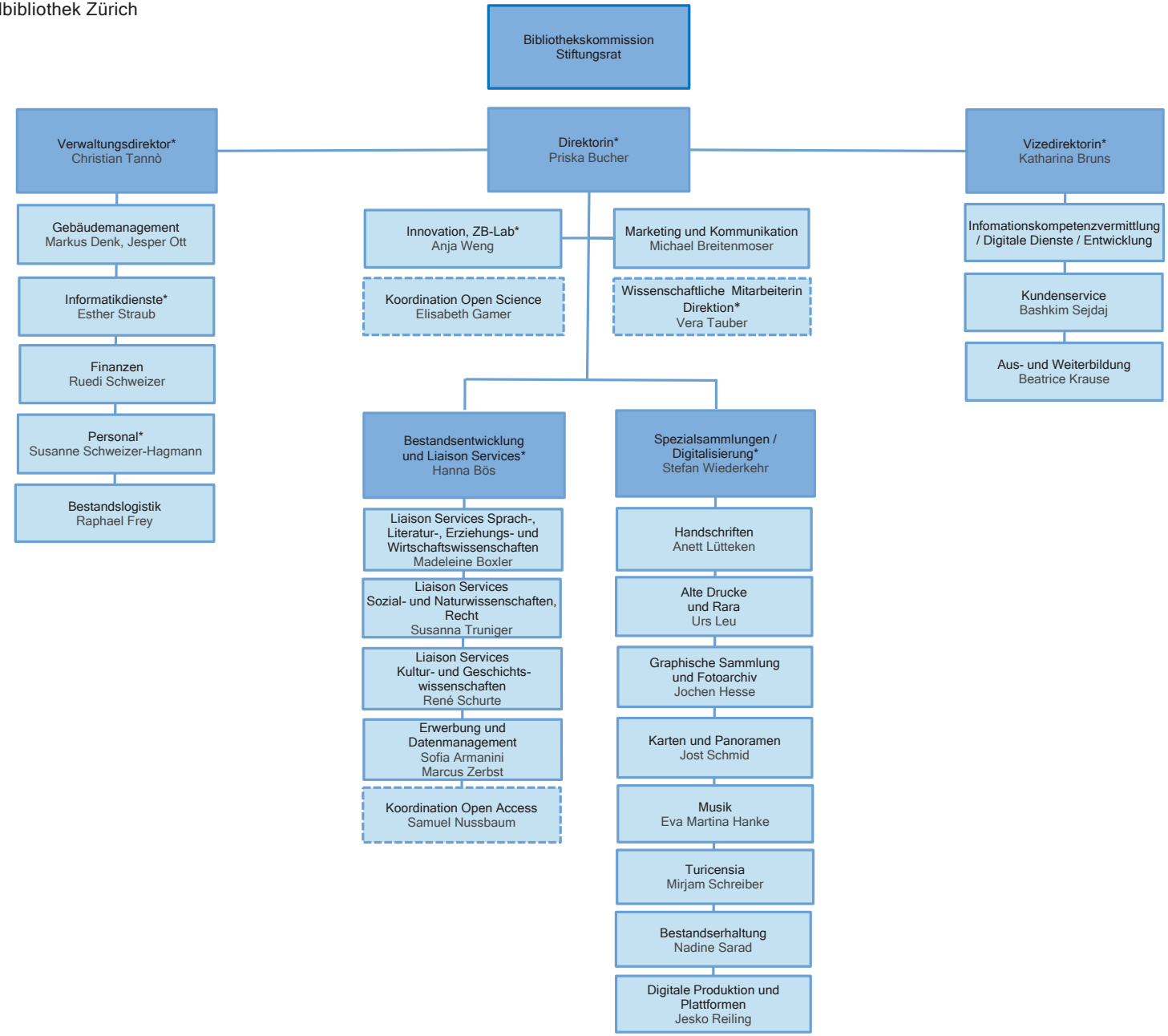

* Mitglied der Geschäftsleitung